

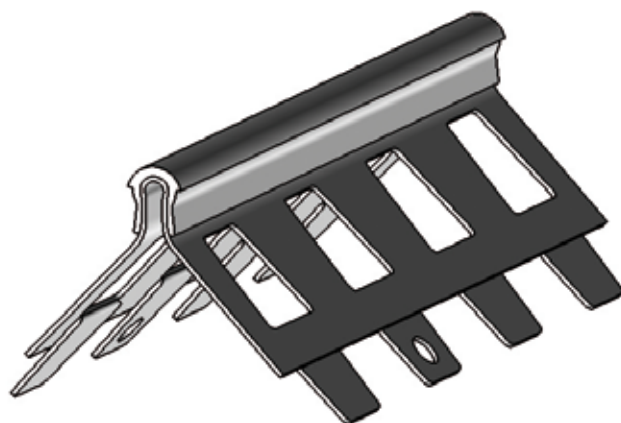

ARÊTE PERFORÉE 1041 EG POUR ENDUIT GRATTÉ (AVEC JONC PVC)



PROFILÉS POUR ENDUIT EXTÉRIEUR



FONCTION

- Ce modèle **avec jonc PVC**, pour enduit gratté, est préconisé pour la protection des angles sortant de plus ou moins 90°.
- L'arête est d'abord perforée, ensuite les flancs sont retournés puis ils sont percés en partie ce qui facilite la fixation.
- Cette conception offre à l'arête une rigidité exceptionnelle.
- La 1041 EG est revêtue d'un jonc PVC qui lui apporte les propriétés suivantes :
 - Résistance aux chocs
 - Résistance au fluage et rigidité
 - Très bonne pénétration de l'enduit
 - Jonc avec résistance au vieillissement lumineux et tenue à la chaleur
- Finition soignée et un appréciable gain de temps et de main d'œuvre.
- Pour la pose et le choix du type de profilé, il convient de se conformer aux prescriptions du D.T.U en vigueur.

DESCRIPTION

Longueur : 2,25 m / 2,50 m / 3,00 m
Autres longueurs sur demande.

Coloris jonc PVC : Blanc • Naturel • Beige • Saumon
Brique • Gris • Noir

Largeur d'aile : 41 mm environ

Profilé ou cornière métallique utilisé pour les renforts d'angles et arrêts des enduits conforme à la norme NF EN 13.658-2 pour la réalisation des enduits extérieurs.

Réalisation à partir de bande refendue galvanisée Z275 conforme aux normes EN 10346 et EN 10143.

CONDITIONNEMENT

- **Longueur 2,25 ml : Botte de 33,75 ml**
- **Longueur 2,50 ml : Botte de 37,50 ml**
- **Longueur 3,00 ml : Botte de 45,00 ml**

PALETTISATION

- **Botte de 33,75 ml : Palette de 1687,50 ml**
- **Botte de 37,50 ml : Palette de 1875,00 ml**
- **Botte de 45,00 ml : Palette de 2250,00 ml**

Modèle	Longueur - Conditionnement	Référence
1041 EG BLANC	2,25 - 33,75 ml / 2,50 - 37,50 ml / 3,00 - 45,00 ml	54312 / 54315 / 50320
1041 EG NATUREL	2,25 - 33,75 ml / 2,50 - 37,50 ml / 3,00 - 45,00 ml	54321 / 54324 / 50321
1041 EG BEIGE	3,00 - 45 ml	50322
1041 EG SAUMON	3,00 - 45 ml	50324
1041 EG BRIQUE	3,00 - 45 ml	50323
1041 EG GRIS	3,00 - 45 ml	50326
1041 EG NOIR	3,00 - 45 ml	50327



BATIMENT
CHABANNE
FABRICANT DE PROFILÉS ET D'ACCESSOIRES

Route de Rivas ■ BP 16 ■ 42330 Saint-Galmier
Tél. : 04 77 36 34 84 ■ Fax : 04 77 94 95 07
batiment.chabanne@wanadoo.fr
www.chabanne-batiment.fr

